国家資格（都道府県知事）受験対策講座

第二種電気工事士

実　技（下期）

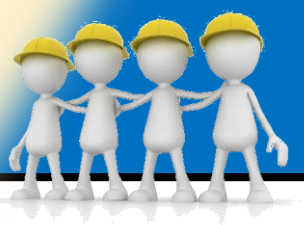

12月14日（日）実施
第二種電気工事士 技能試験の
合格を目指します

受講料
1時間あたり
1，243円！

当協会受講者合格率
92．3％
（全国73．2％）
※令和5年度上期

受講対象者：①筆記試験合格者　②筆記試験免除の方（電気主任技術者免状取得者など）

2025年11月11日（火）～12月12日（金）火･金曜日
12/6（土）は10：30～16：30　※詳しい日程は裏面

○時　間　18:30　～　21:00　　全11回　30時間

○受講料　¥37,300（テキスト･材料･消費税込）

○定　員　50名

※受験申込期間内に各自で受験申請の手続きをお願いいたします。

試験に関するお問い合わせ　(一財)電気技術者試験センター
☎03-3552-7691

マイテク･センター北九州
職業訓練法人　北九州地区職業訓練協会
〒805－0048　北九州市八幡東区大蔵二丁目13番7号
TEL（093）651-3775　FAX（093）651-5573
http://www.mytec.ac.jp

マイテク・センター北九州

日　程　表

1	11/11（火）	材料配布、実技試験概要 使用工具の説明、候補問題複線図	7	12/ 2（火）	候補問題解説と作成 ⑦⑧
2	11/14（金）	候補問題複線図、 基本作業Ⅰ　電線の皮むきと接続	8	12/ 5（金）	候補問題解説と作成 ⑨⑩
3	11/18（火）	基本作業Ⅱ　器具結線／他作業	9	12/ 6（土）	候補問題解説と作成 ⑪⑫⑬
4	11/21（金）	候補問題解説と作成 ①②	10	12/ 9（火）	各自選択問題
5	11/25（火）	候補問題解説と作成 ③④	11	12/12（金）	模擬試験／候補問題の注意、まとめ
6	11/28（金）	候補問題解説と作成 ⑤⑥	※日程、カリキュラムは変更になることがあります。		

工 具

工具は各自で準備してください。

1 回目に工具の説明を行いますので、2回目までにご準備をお願いします。

ご予約から開講日までの流れ

1　*予 約*
お電話
または
窓口にて予約

→

2　*受講申込書の提出*
原則 1 週間前までに
Faxか郵送にて送付

→

3　*受講料の入金*
原則 1 週間前までに
下記の振込先
または窓口にてお支払い

※ ただし 開講最少人数に達しない場合は、開講できないこともございます。ご了承ください。

受 講 料 振 込 先

福岡銀行　八幡支店	普通預金	No. 0327955
西日本シティ銀行　荒生田支店	普通預金	No. 0768911
福岡ひびき信用金庫　大蔵代理店	普通預金	No. 1029104

口座名義人：　職業訓練法人北九州地区職業訓練協会

注 意 事 項

1. 開講後は、お納めいただいた受講料の返金ができません。
2. 託児所はありませんので、お子様連れのご受講はご遠慮ください。
3. 9:00前は裏門から入館することができません。正門からお入りください。
4. 受講料等には教材費が含まれていますので、教材が不要の場合でも受講料は変わりません。

西鉄バス：JR 八幡駅下車、小倉方面
●大蔵下車【1・22 番】徒歩 6 分

車：北九州都市高速道路
●大谷または山路 IC から 10 分

※駐車場には限りがございます。
公共交通・乗り合わせにご協力お願いいたします。